Teknisk datablad

Kabelbøjle, fabrikationsstandard 7855, med en laske

Artikelnummer: 1043102

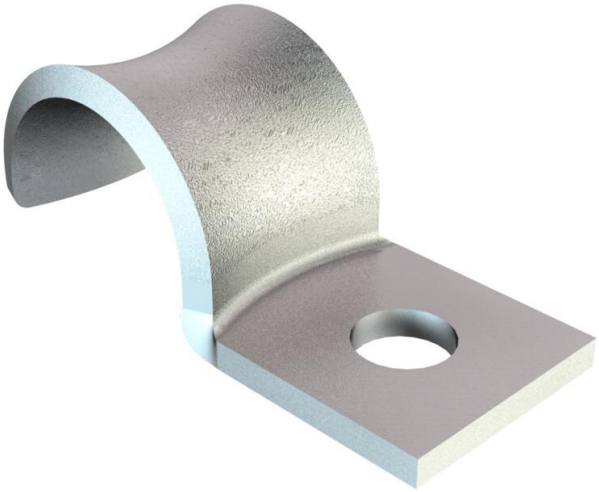

Mål iht. Siemens-standard SN 78550 form A, med kraftigt afrundede kanter, deraf særligt egnet til ømtålelige ledninger.

* Størrelse 2 til 10 er ikke egnet til en sømpistol

St Stål

GTP El-galvaniseret, transparent passivering

Stamdata

Artikelnummer	1043102
Type	WN 7855 A 6
Betegnelse 1	Kabelbøjle
Betegnelse 2	En laske
Producent	OBO
Dimension	6mm
Materiale	Stål
Overflade	El-galvaniseret, transparent passivering
Overfladestandard	
Mindste SA-enhed	100
Mængdeenhed	Stykke
Vægt	0,082 kg
Vægtenhed	kg/100 par
CO2 fodaftryk (GWP) fra vugge til port	0,0029 kg CO2e / 1 Styk

Teknisk datablad

Kabelbøjle, fabrikationsstandard 7855, med en laske

Artikelnummer: 1043102

Dimensioner

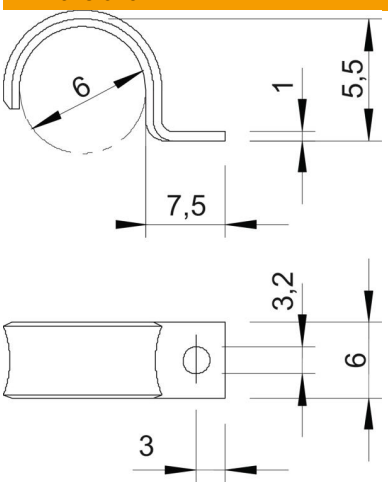

Længde	7,5 mm
Bredde	6 mm
Højde	5,5 mm
Mål A	3 mm
Mål b	6 mm
Mål D	6 mm
Mål d	3,2 mm
Mål H	5,5 mm
Mål L	7,5 mm
Mål t	1 mm

Teknisk data

Afstand til væggen	Nej
Antal kabler/rør	1
Udførelse	En laske
Fastgørelsesmåde	Skruehul
til diameter	6
Egnet inden for brandbeskyttelse-området	Nej
Halogenfri	Ja
Plastindkapsling	Nej
Hulstørrelse	3,2
Materialetykkelse	1 mm
Nominel diameter	6 mm
ROHS-medholdelig	Ja
UV-bestandig	Ja